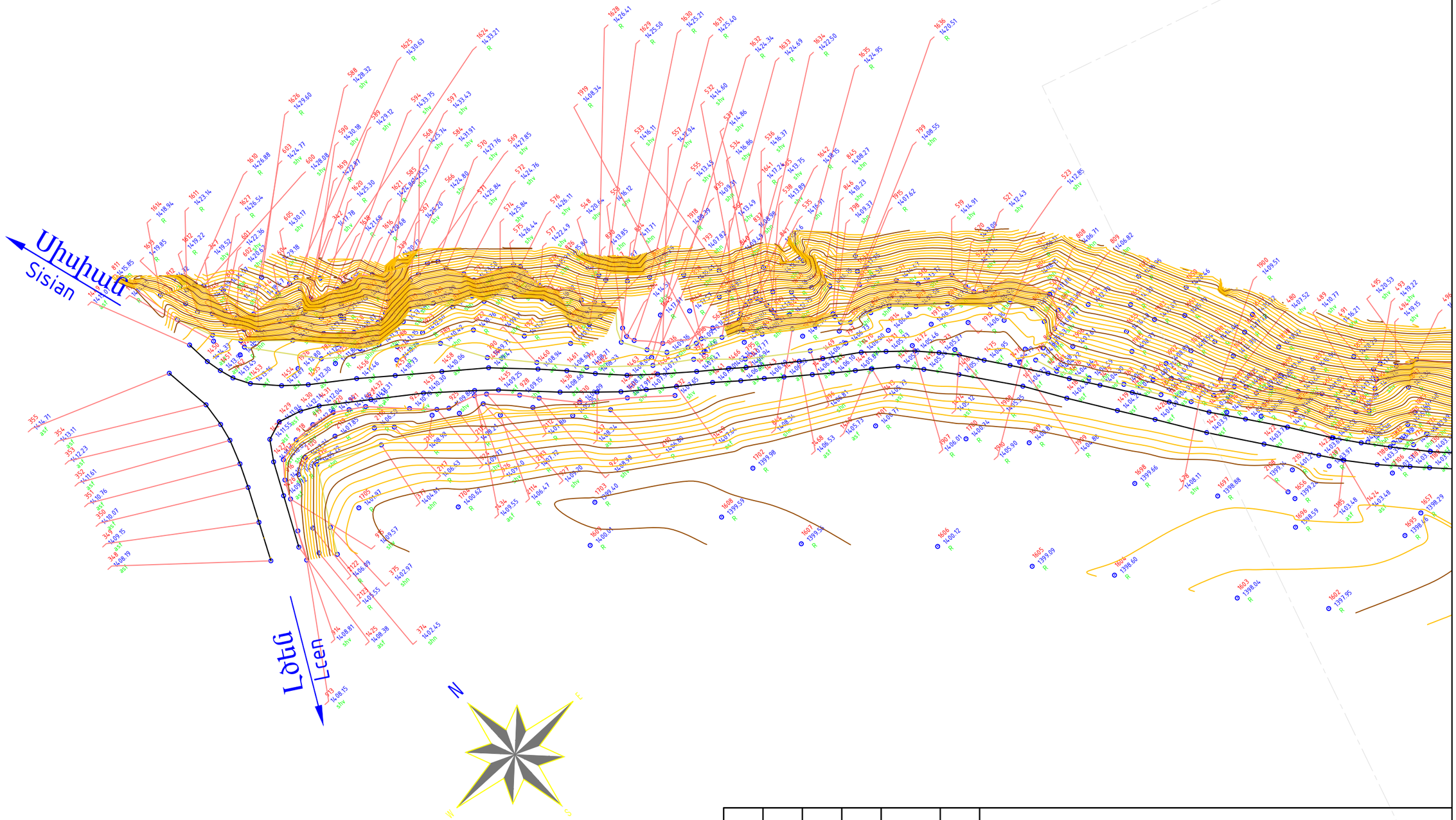

						ՏԿԵՆ - ՀԲՄԽԾՁԲ -2023/1Ն-2
						S–8–50,/**S**–8–48/ – **Որոտան ավտոճանապարհի կմ**0+000 – **կմ**1+700 **հատված**
						Т–8–50,/Т–8–48/ – Автомобильная дорога Вороман км0+000 – км1+700
փոփ.	Մասնակից.	թերթ	փաստաթղթի N	ստորագրություն	ամսաթիվ	
ՊԳԻ	Սարգսյան Ա				2023	
Խմբի ղեկ	Գասպարյան Ա				2023	
Ստուգեց	Ստորոժենկո Ռ				2023	
Կատարեց	Ստորոժենկո Ռ				2023	

ՓՈՒԼ	ԹԵՐԹ	ԹԵՐԹԵՐ
ԱՆ	1	6

Տախեոմետրիական հանույթ Մ 1:1000
Тахеометрическая съемка М

«ԱՐՑԱԽՃԱՆ» ԻՆՍՏԻՏՈՒՏ ՓԲԸ
"АРЦАХДОР" ИНСТИТУТ АОЗТ

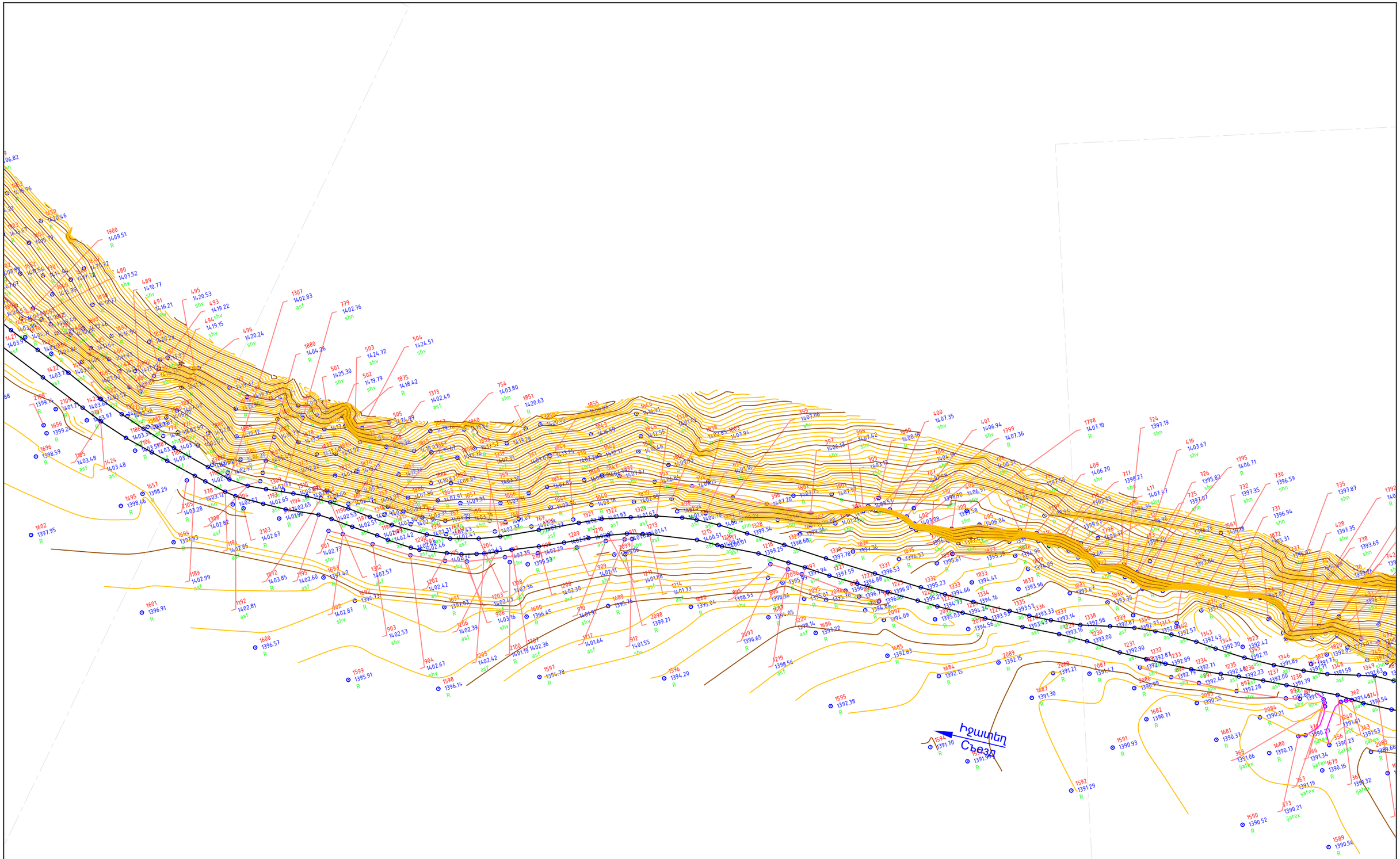

						ՏԿԵՆ - ՀԲՄԽԾՁԲ -2023/1Ն-2	Թերթ
						Տախեոմետրիական հանույթ Մ 1:1000	2
Փոփոխ.	Մասնակից	Թերթ	N փաստ.	Ստորագրութ.	Ամսաթիվ	Тахеометрическая съемка М	

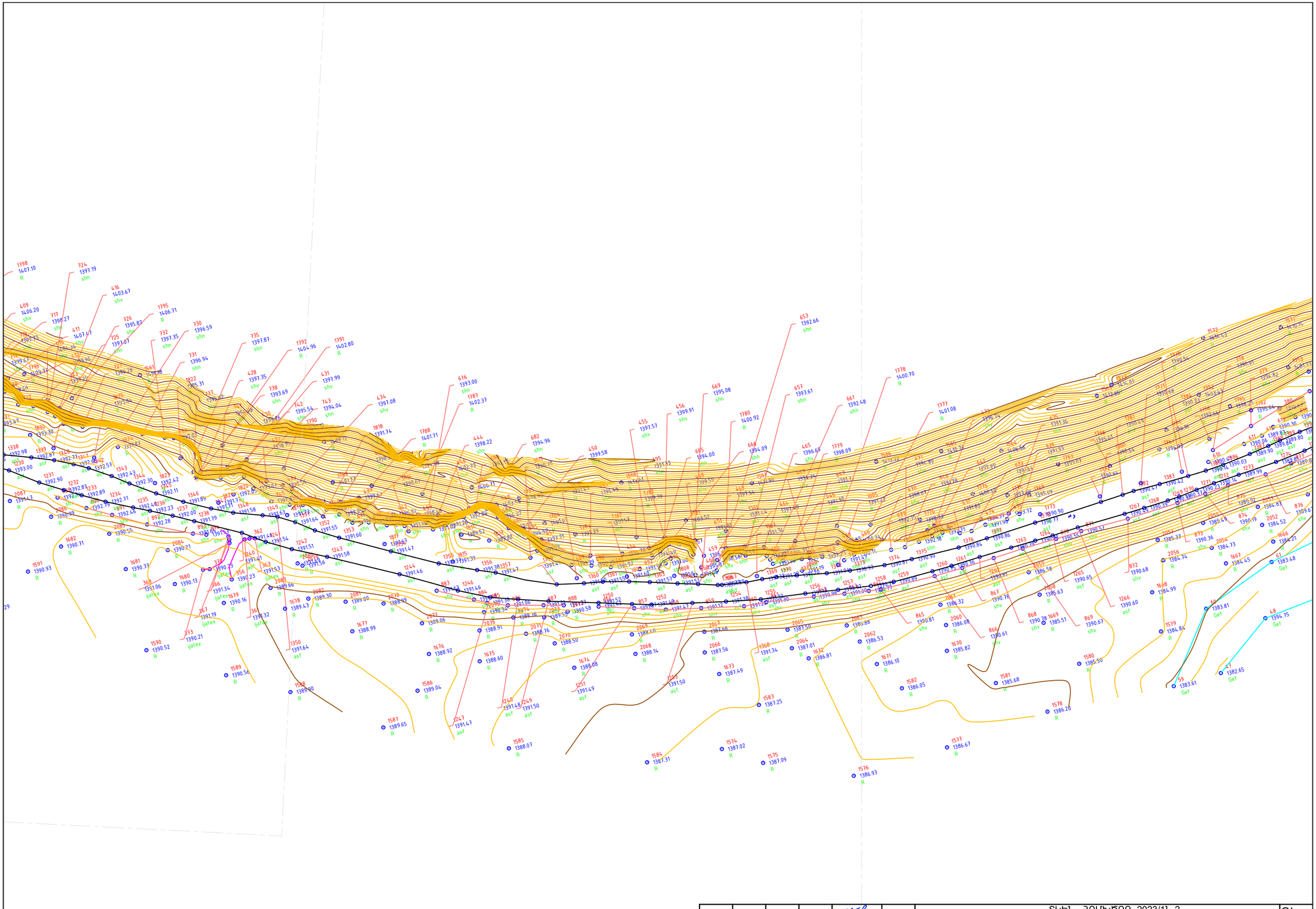

						ՏԿԵՆ - ՀԲՄԽԾՁԲ -2023/1Ն-2	Թերթ
						Տախեոմետրիական հանույթ Մ 1:1000	3
Փոփոխ.	Մասնակից	Թերթ	N փաստ.	Ստորագրութ.	Ամսաթիվ	Тахеометрическая съемка М	

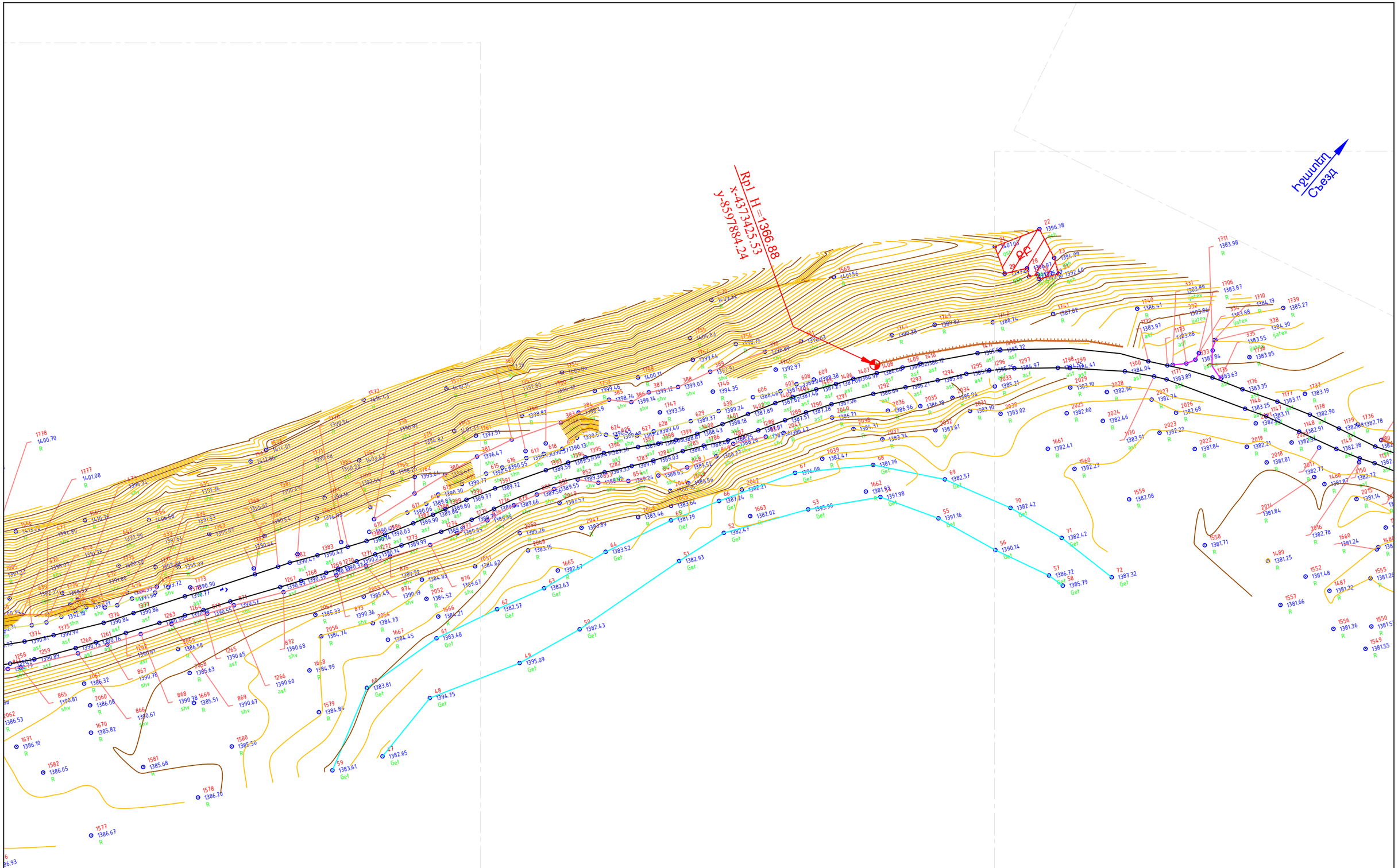

						ՏԿԵՆ - ՀԲՄԽԾՁԲ -2023/1Ն-2	Թերթ
						Տախեոմետրիական հանույթ Մ 1:1000	4
Փոփոխ.	Համակից	Թերթ	N փաստ.	Ստորագրութ.	Ամսաթիվ	Тахеометрическая съемка М	

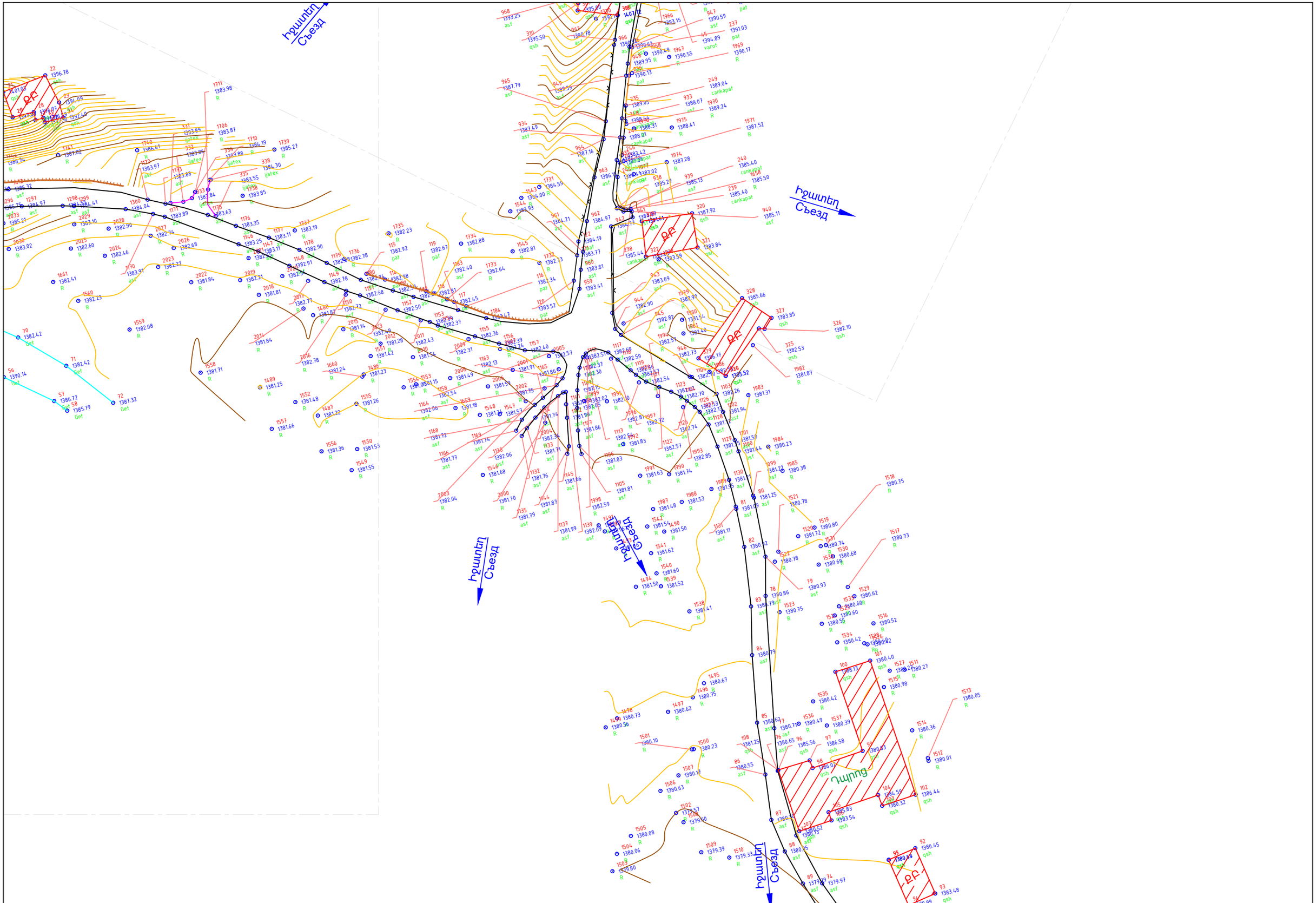

Փոփոխ.	Փաստաթղթի	Թերթ	N փաստ.	Ստորագրություն	Ամսաթիվ

ՏԿԵՆ - ՀԲՄԽԾՁԲ -2023/1Ն-2

Տախեոմետրիական հանույթ Մ
1:1000
Тахеометрическая съемка М

Թերթ 5

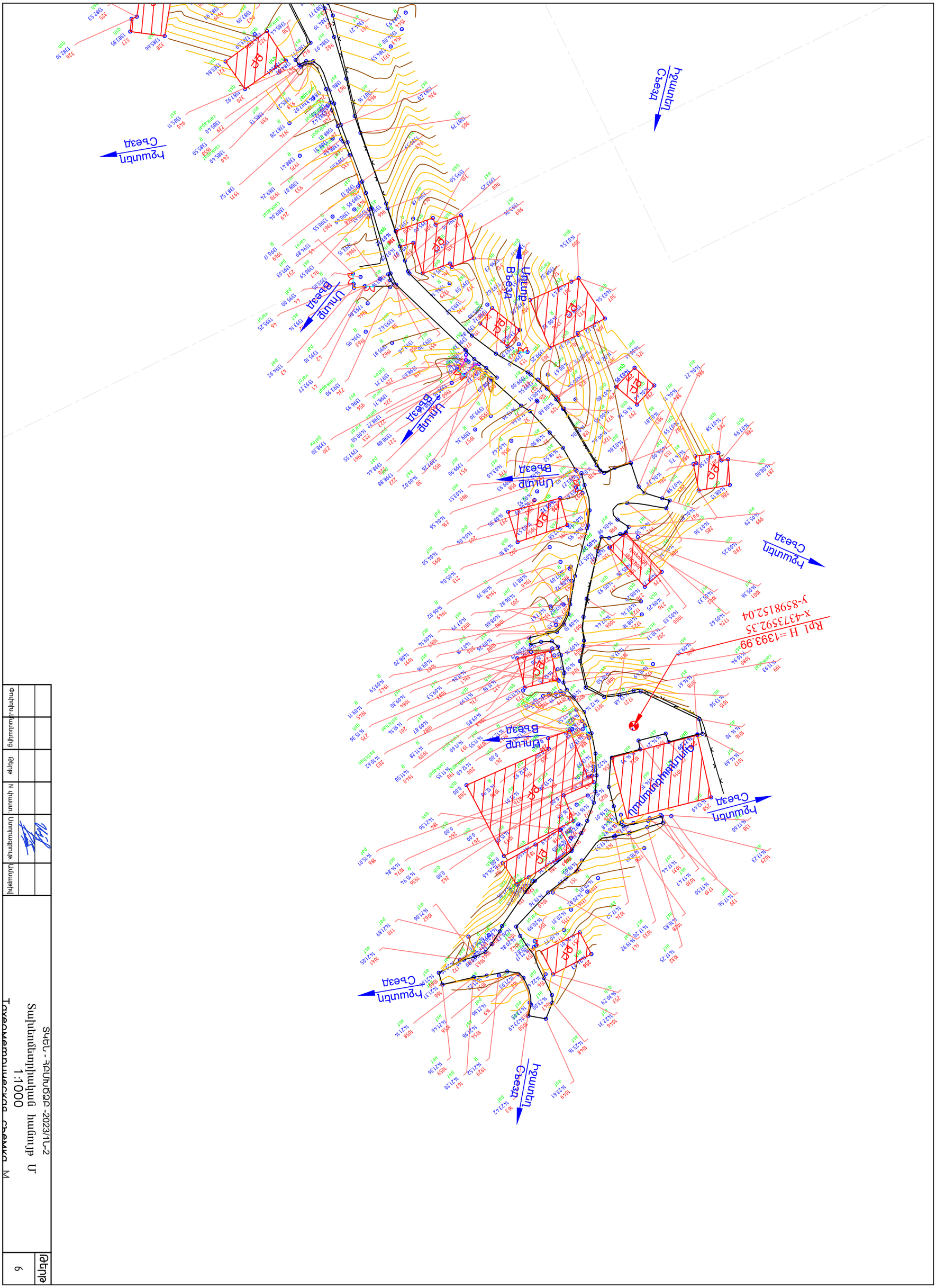

Փոփոխված	Ամսաթիվ	Ստորագրություն	Նշումներ	Գծագրի	Ամսաթիվ	Ստորագրություն	Անվանում

Տեխնիկական հանձնարարություն -2023/11-2

Տախեոմետրական հանքային Մ
1:1000

Տարածքային ցանց Մ